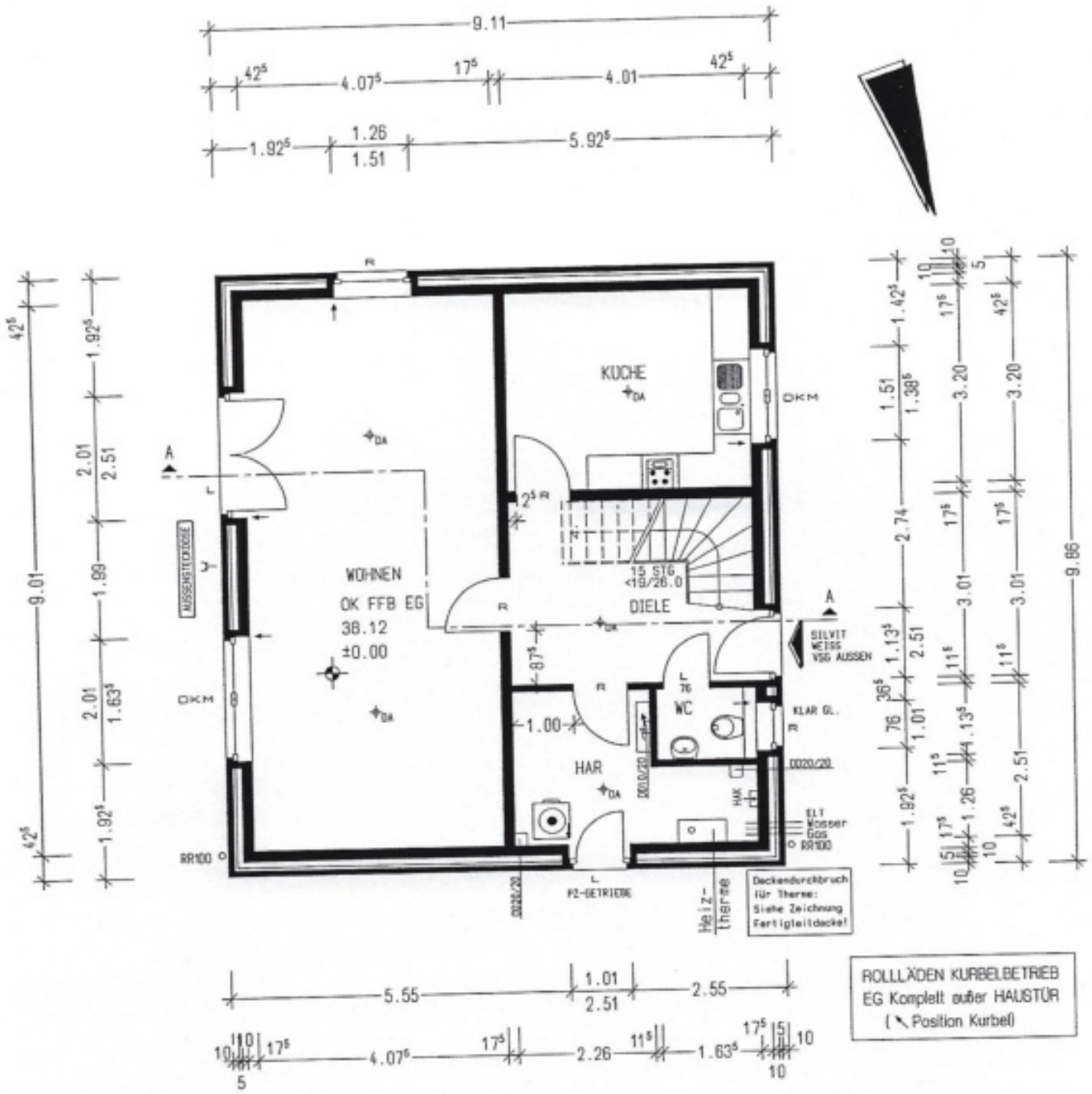

DIAGONALMAßE: ROHBAUMAUERWERK: INNEN: 12.22m AUßEN: 12.72m ABSOLUTES AUßENMAß: 13.42m	Bauherr: Elke Wolff u. Lothar Rüther Botschaft Asmara (Auswärtiges Amt) 11020 Berlin	ERDGESCHOSS	M 1:100
Bearbeiter: Franz #50829	Bauort: Heinstrasse 28 15834 Rangsdorf	Planverfasser: Dipl.-Ing. Carsten Grotjahn MENSCHING GmbH Chromstr. 12 30916 Isernhagen Tel.: 0511/7284-0 Fax.: 0511/7284333	
Haustyp: BA3R./V-K+K45+H			
000E0MGG1MWH099 EG=2.75	Datum, Unterschrift	Isernhagen, den 17.07.06	

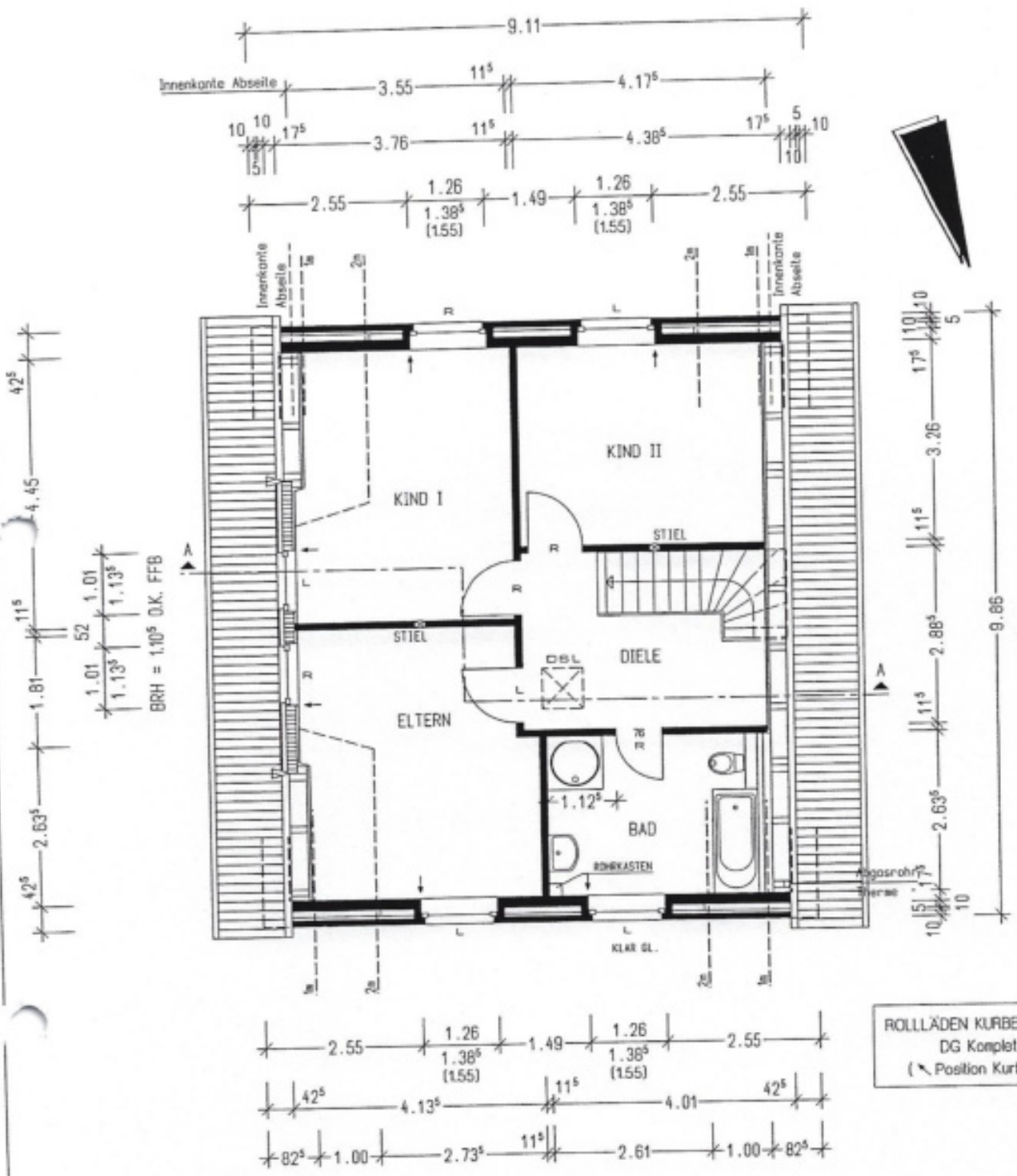

ROLLLÄDEN KURBELBETRIEB
DG Komplett !
(↖ Position Kurbel)

Bauvorhaben: NEUBAU EINES EINFAMILIENHAUSES MIT EINEM STELLPLATZ	Bauherr: Elke Wolff u. Lothar Rüther, Botschaft Asmara (Auswärtiges Amt), 11020 Berlin	DACHGESCHOSS	M 1:100
Bearbeiter: Franz / #50829	Bauort: Heinstrasse 28, 15834 Rangsdorf	Planverfasser: Dipl.-Ing. Carsten Grotjahn, MENSCHING GmbH, Chromstr. 12, 30916 Isernhagen, Tel.: 0511/7284-0, Fax.: 0511/7284333	
Haustyp: BA3R./V-K+K45+H	03 AUG 2006		
000E0MGG1MWH099 / EG=2.75	Datum, Unterschrift	Isernhagen, den 17.07.06	

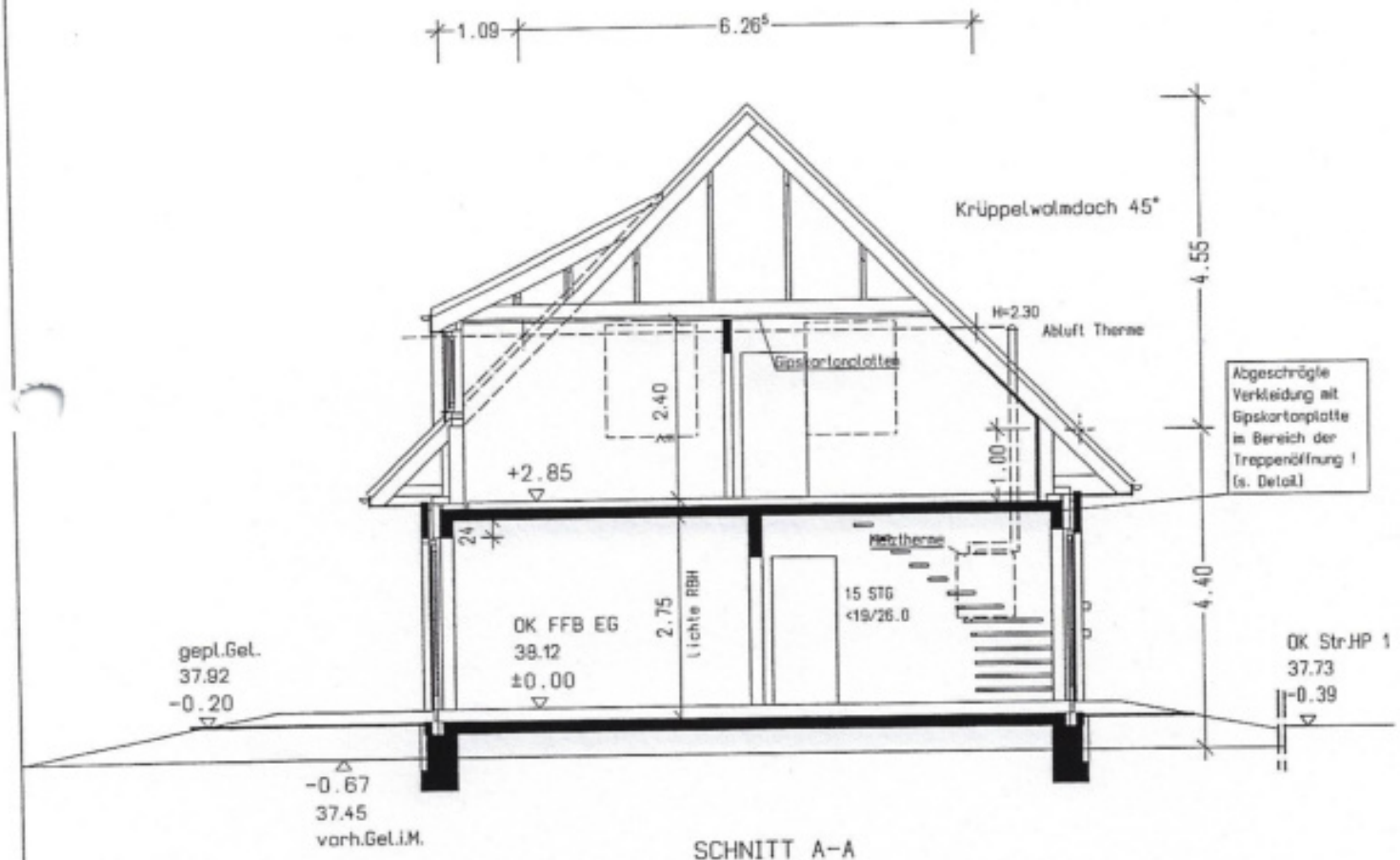

SCHNITT A-A

Die Tiefe der Abstandsfläche beträgt 0.5H, mindestens jedoch 3m.

Vor Außenwänden von Wohngebäuden mit nicht mehr als 2 Geschossen und nicht mehr als 9m Firsthöhe genügt als Tiefe der Abstandsfläche 3m.

zus. Erdarbeiten für die Sandplatte werden vor Ort abgerechnet

- min. Gründungstiefe 0.45-0.80m
- Aushubsohle nachverdichten
- Stb.-Sohlplatte Typ 1a

Bauvorhaben: NEUBAU EINES EINFAMILIENHAUSES MIT EINEM STELLPLATZ	Bauherr: Elke Wolff u. Lothar Rüther, Botschaft Asmara (Auswärtiges Amt), 11020 Berlin	SCHNITT	M 1:100
Bearbeiter: Franz #50829	Bauort: Heinstrasse 28, 15834 Rangsdorf	Planverfasser: Dipl.-Ing. Carsten Grotjohn, MENSCHING GmbH, Chromstr. 12, 30916 Isernhagen, Tel.: 0511/7284-0, Fax.: 0511/7284333	
Haustyp: BA3R./V-K+K45+H			
000E0MGG1MWH099 EG=2.75	Datum, Unterschrift	Isernhagen, den 17.07.06	

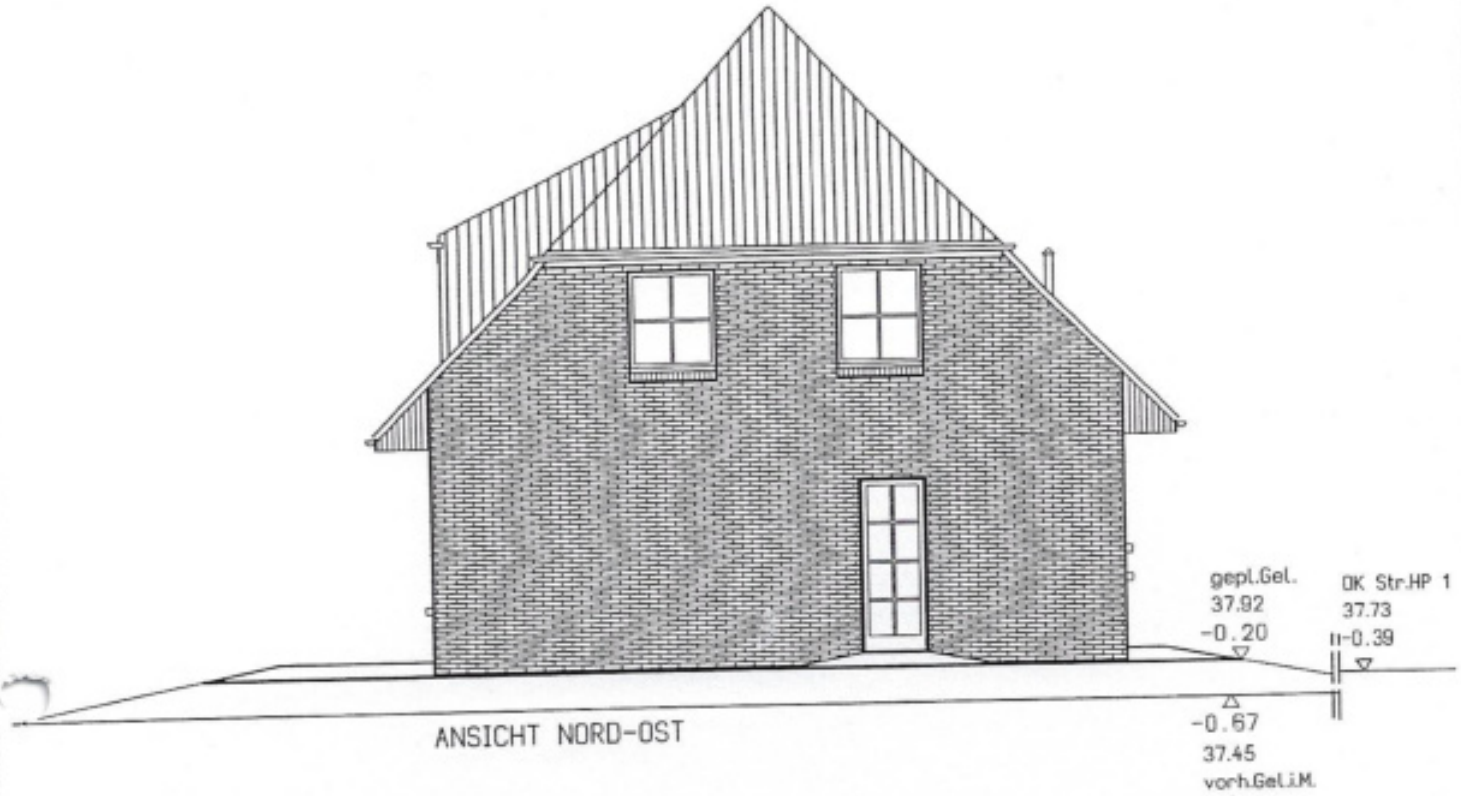

ANSICHT NORD-OST

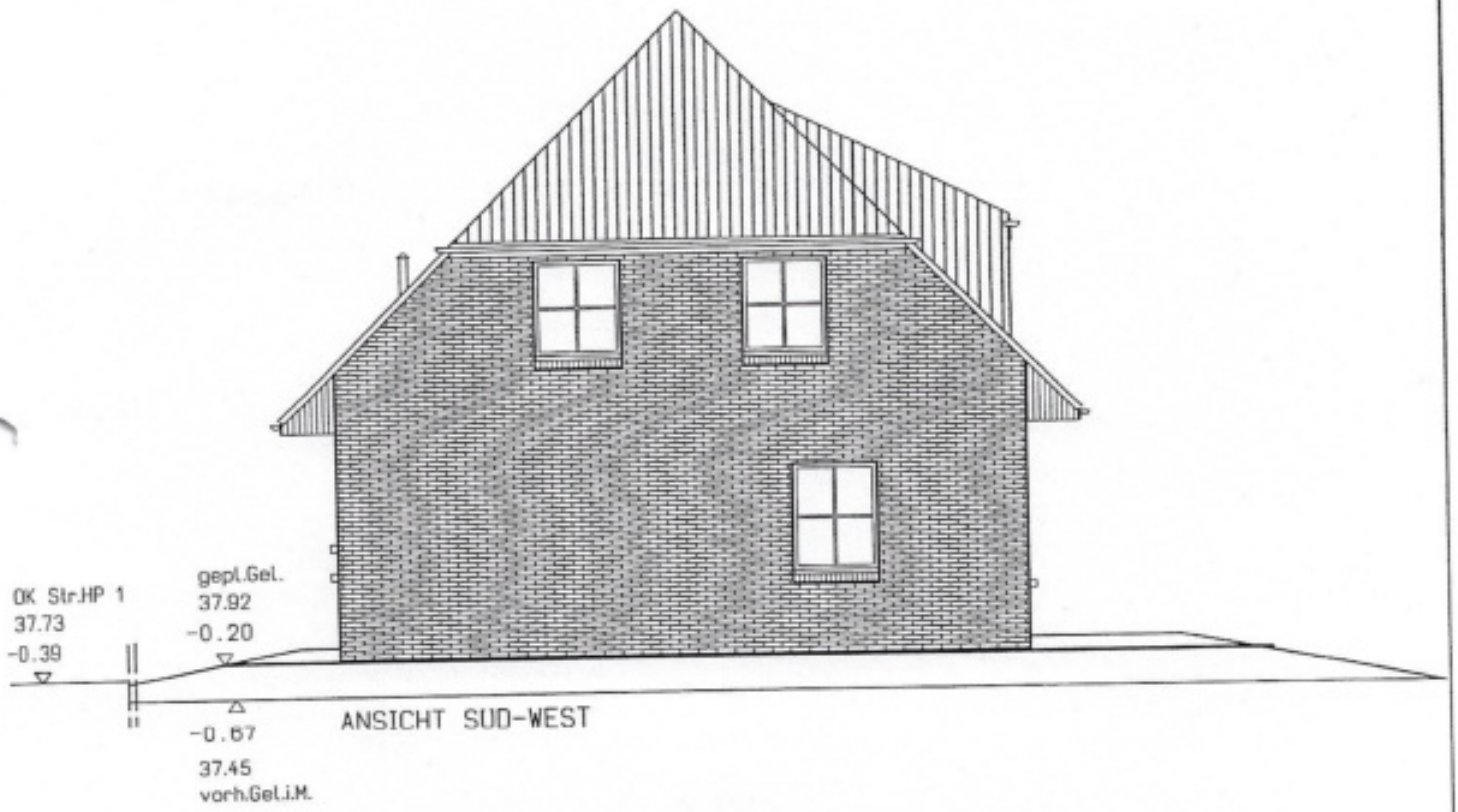

ANSICHT SUD-WEST

Bauvorhaben: NEUBAU EINES EINFAMILIENHAUSES MIT EINEM STELLPLATZ	Bauherr: Elke Wolff u. Lothar Rüther, Botschaft Asmara (Auswärtiges Amt), 11020 Berlin	ANSICHTEN	M 1:100
Bearbeiter: Franz	#50829	Planverfasser: Dipl.-Ing. Carsten Grotjahn, MENSCHING GmbH, Chromstr. 12, 30916 Isernhagen, Tel.: 0511/7284-0, Fax.: 0511/7284333	
Haustyp: BA3R./V-K+K45+H	Bauort: Heinstrasse 28, 15834 Rangsdorf		
000E0MGG1MWH099	EG=2.75	03 AUG 2006 Datum, Unterschrift	Isernhagen, den 17.07.06

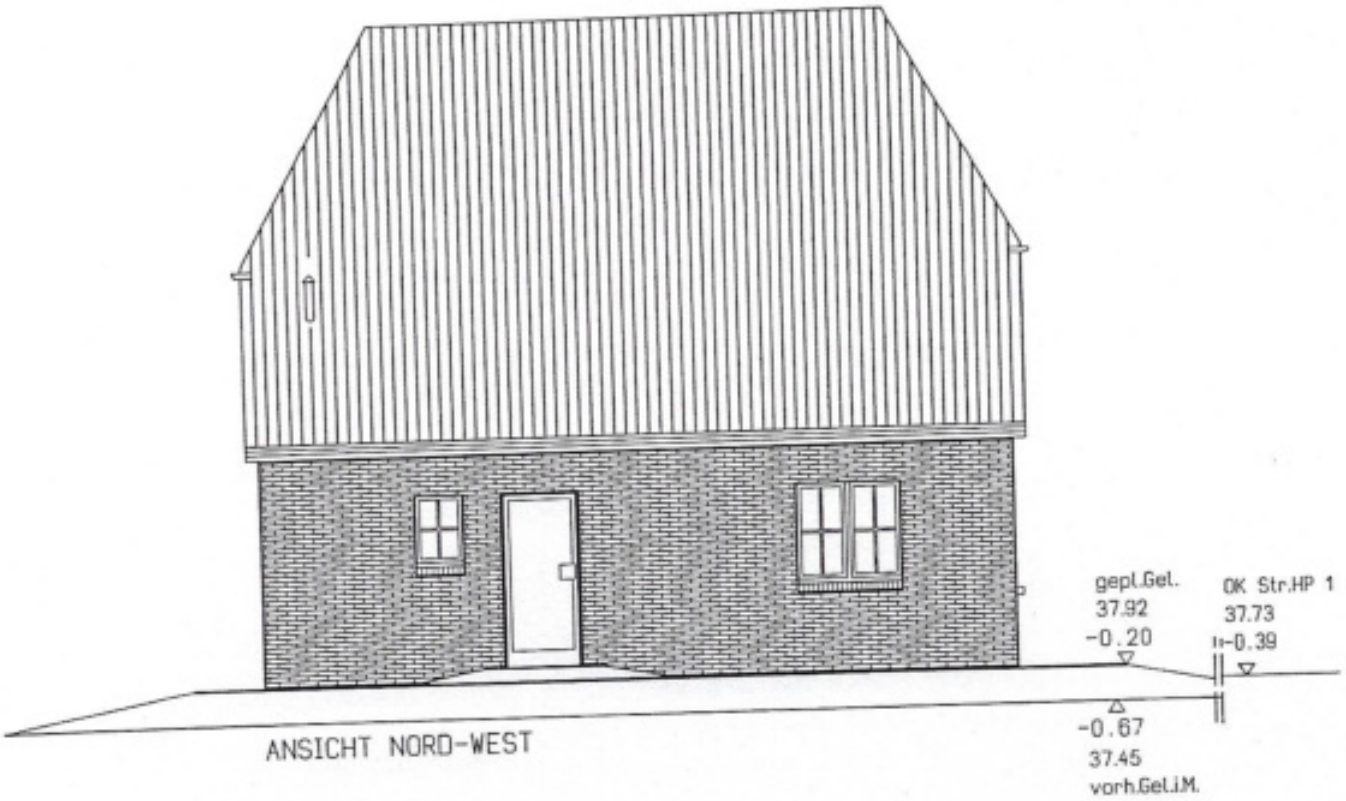

ANSICHT NORD-WEST

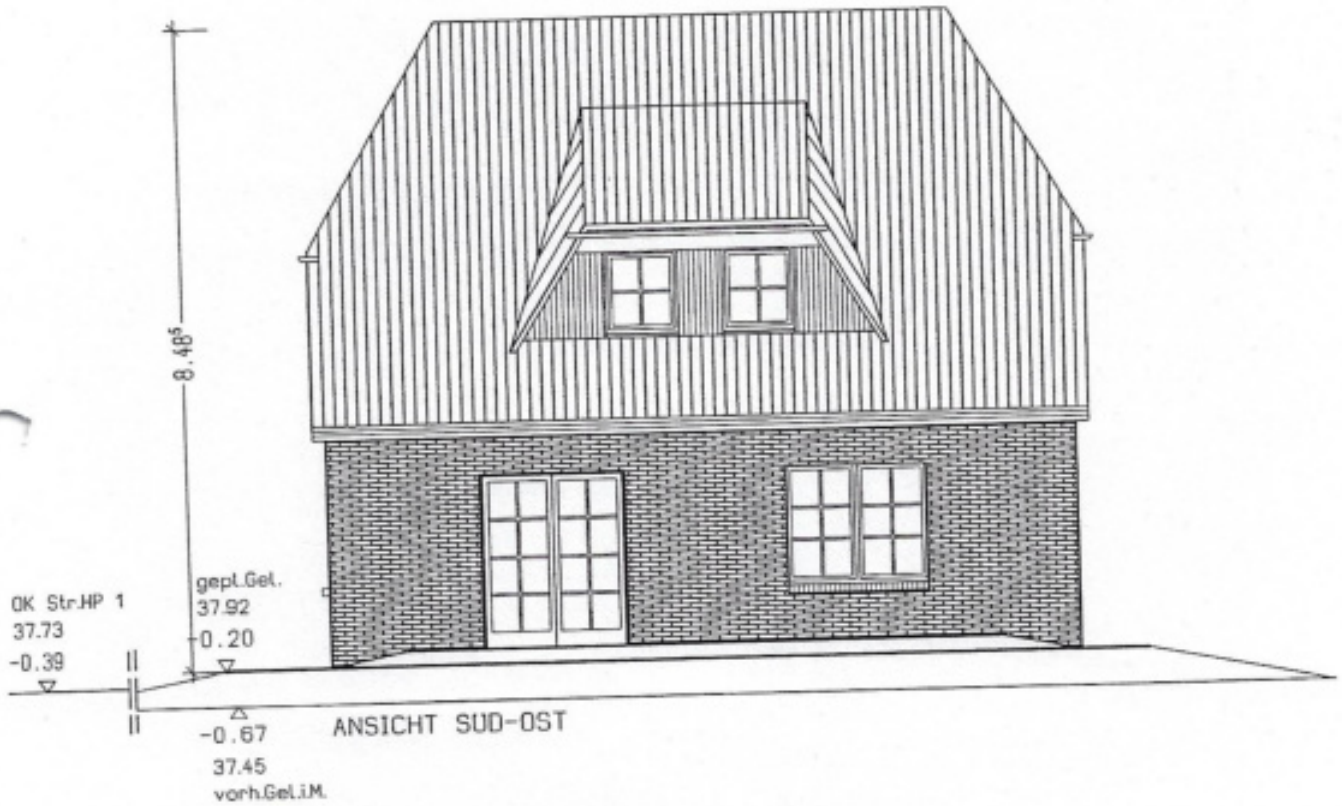

ANSICHT SUD-OST

Bauvorhaben: NEUBAU EINES EINFAMILIENHAUSES MIT EINEM STELLPLATZ	Bauherr: Elke Wolff u. Lothar Rüther, Botschaft Asmara (Auswärtiges Amt), 11020 Berlin	ANSICHTEN	M 1:100
Bearbeiter: Franz #50829	Bauort: Heinstrasse 28, 15834 Rangsdorf	Planverfasser: Dipl.-Ing. Carsten Grotjahn, MENSCHING GmbH, Chromstr. 12, 30916 Isernhagen, Tel.: 0511/7284-0, Fax.: 0511/7284333	
Houstyp: BA3R./V-K+K45+H			
000E0MGG1MWH099 EG=2.75	Datum, Unterschrift	Isernhagen, den 17.07.06	