

Bauschein

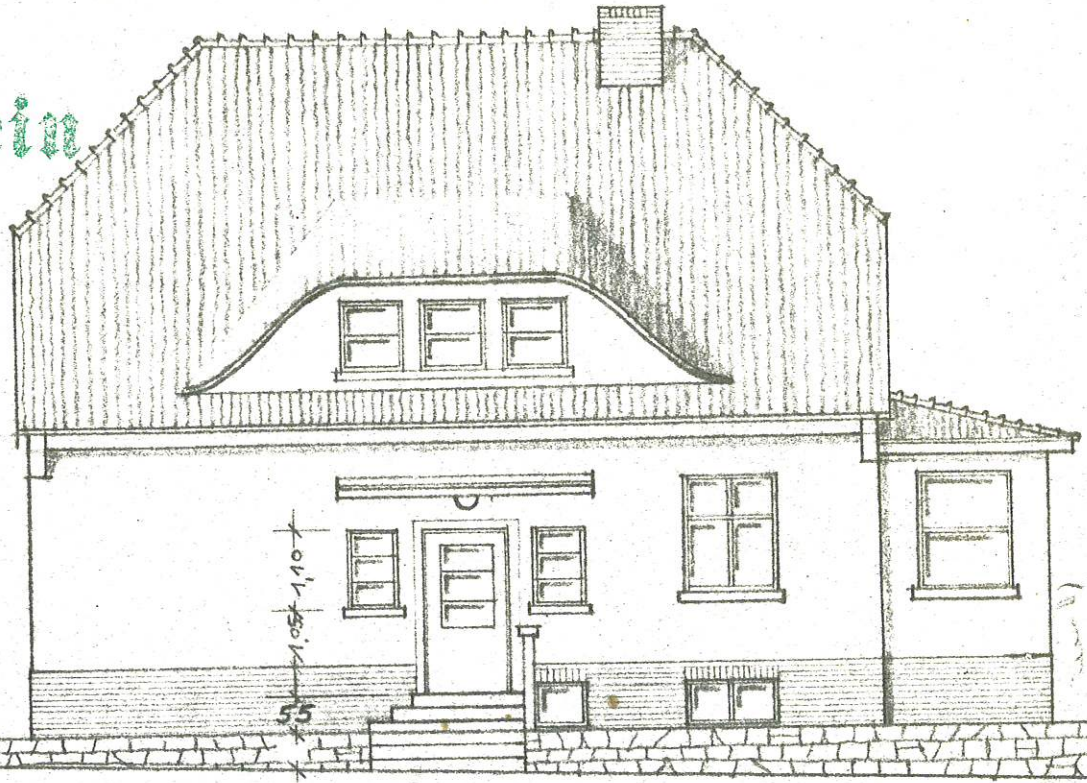

Ansicht von Norden

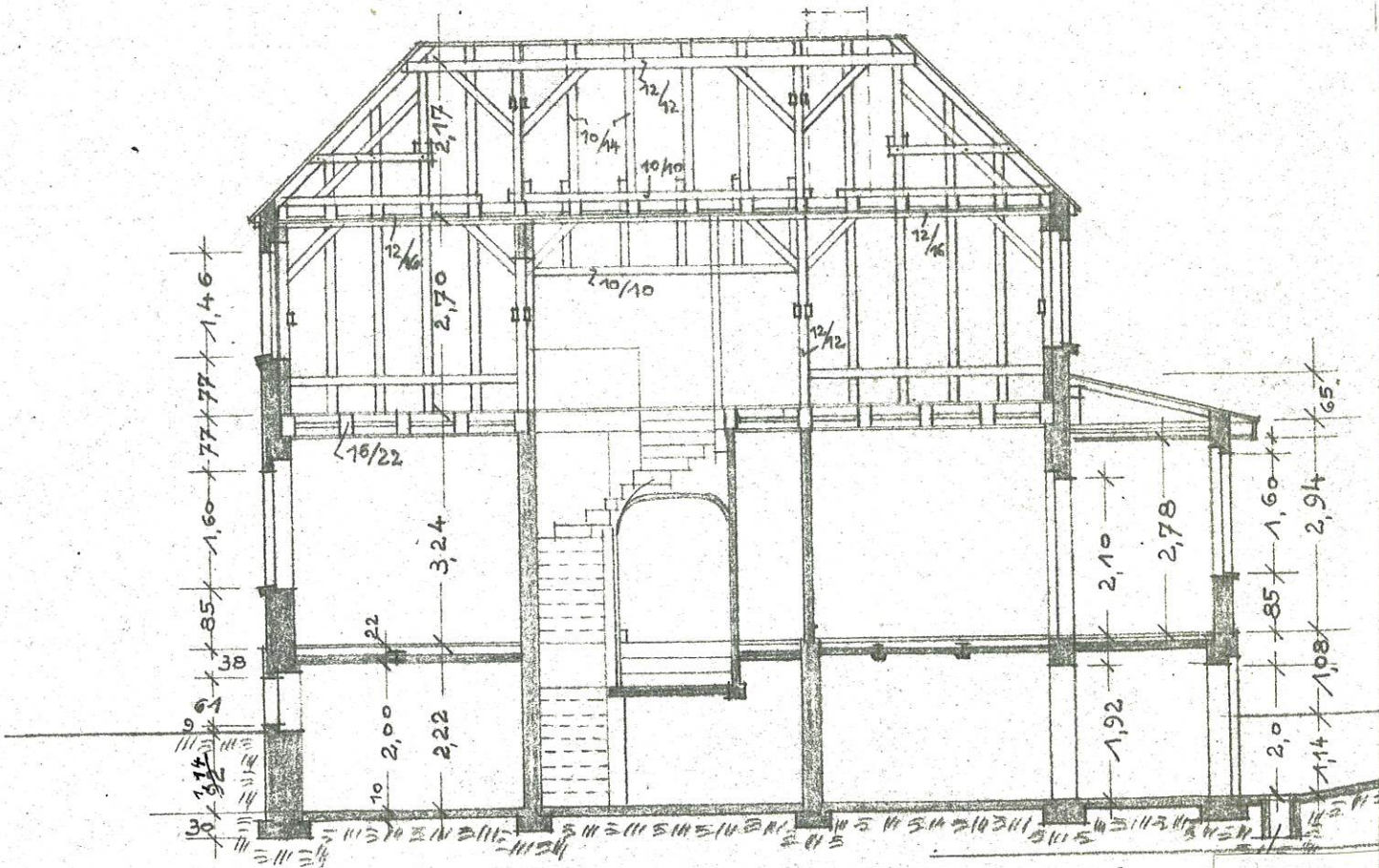

Schnitt "A-B"

C

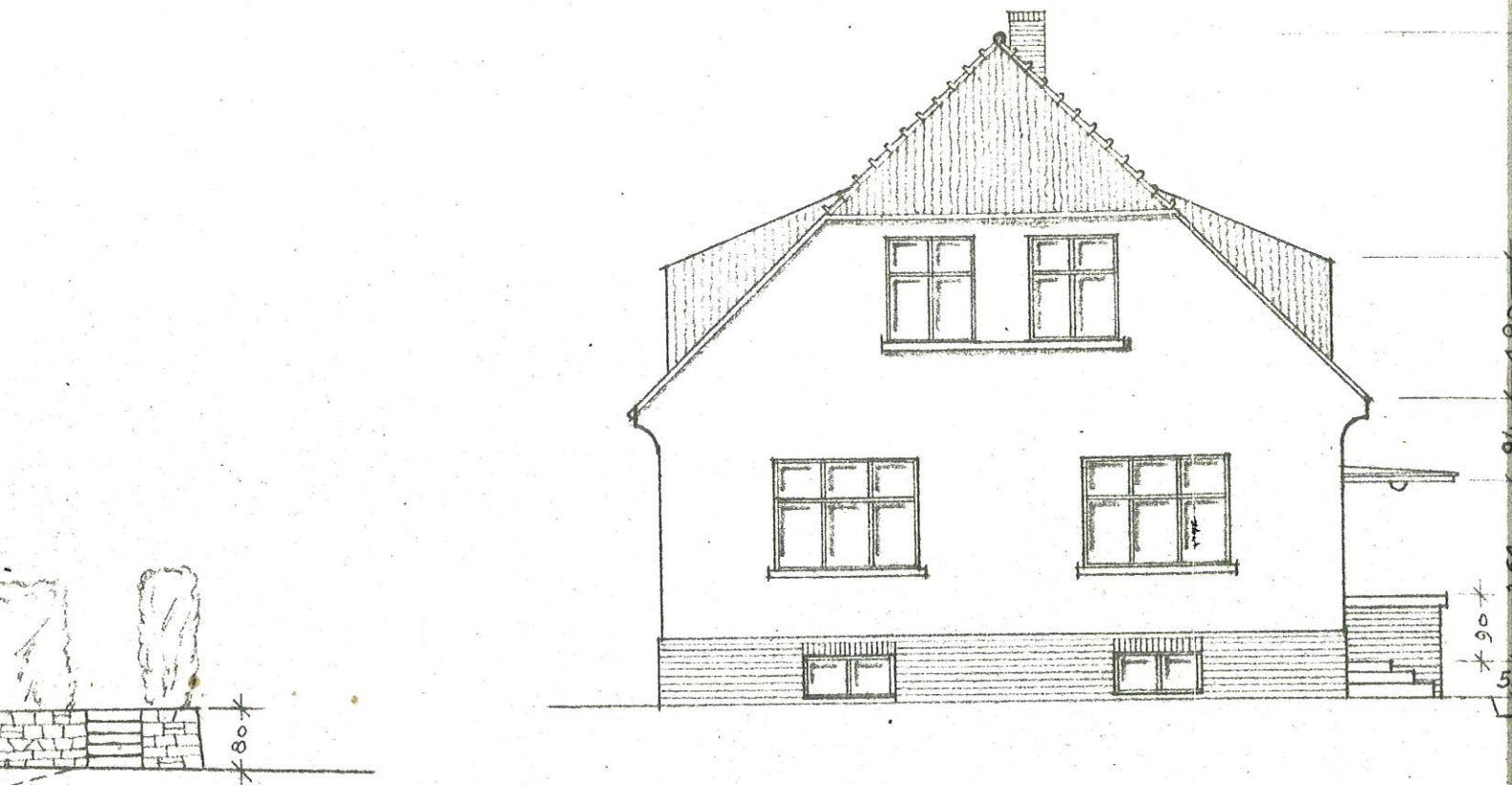

Ansicht von der Straße

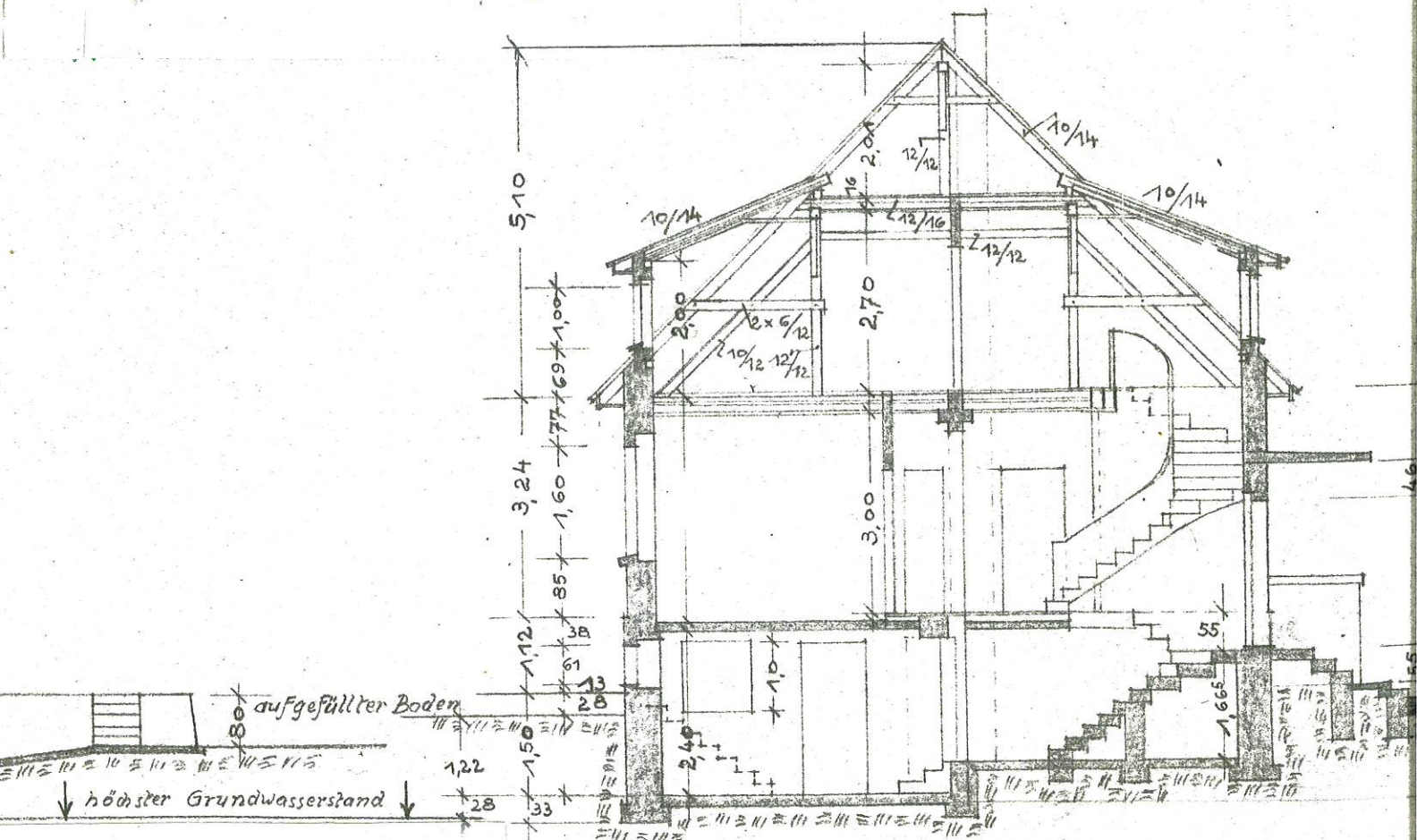

Schnitt "C-D"

C
D

Beibeh. zum Bauschein Nr. 9/38
vom heutigen Tage.
Berlin, den
Landrat des Kreises Teltow.

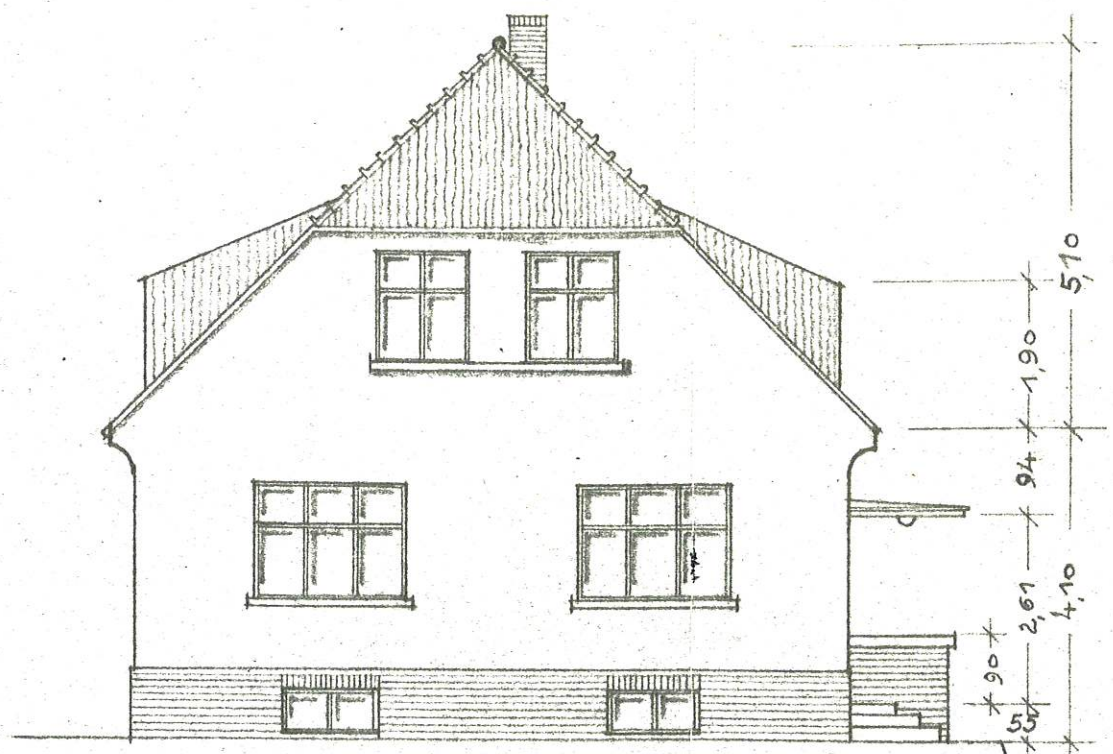

Ansicht von der Straße

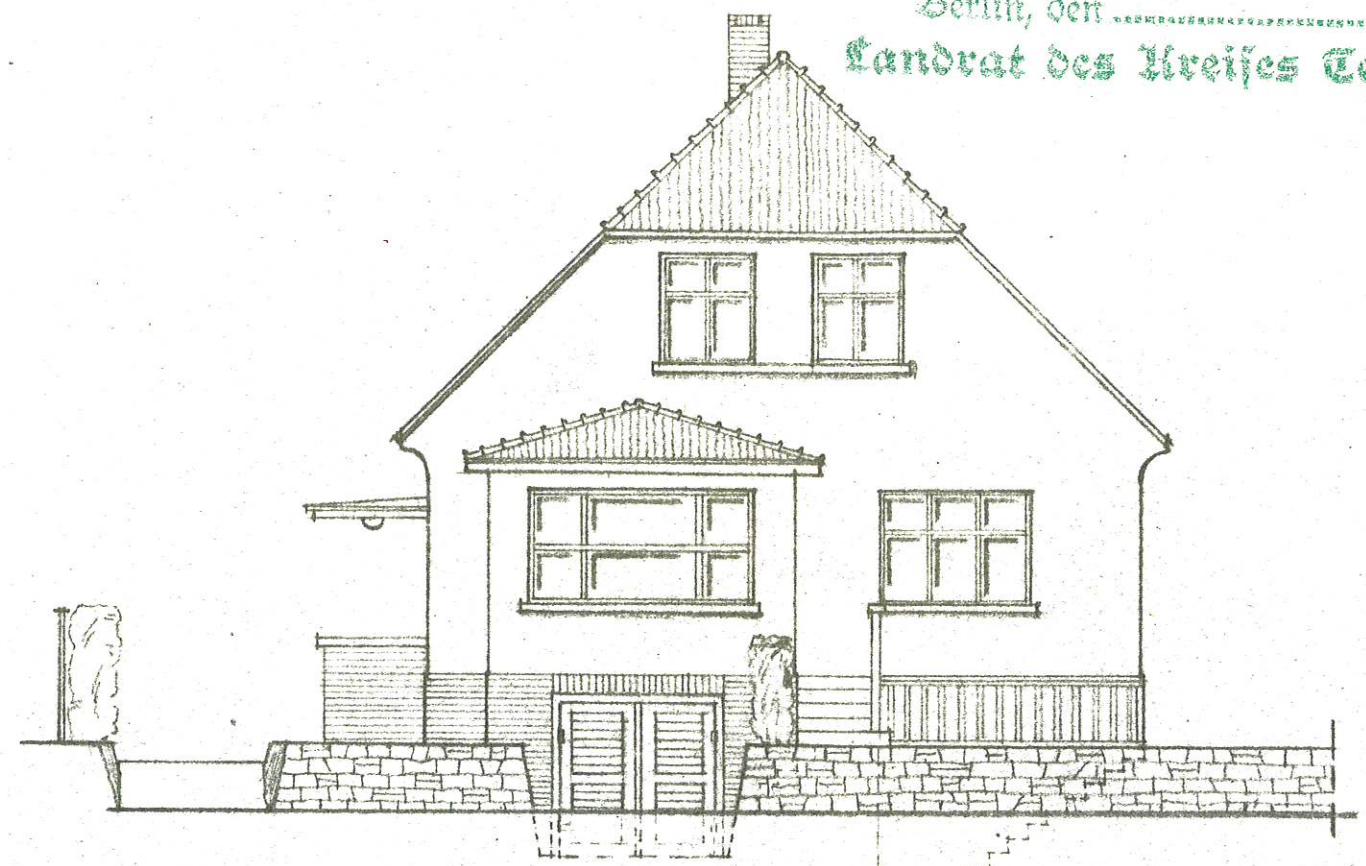

Ansicht von Westen

Nachtrag
gehört zum Bauschein Nr. 9/38 vom 13.3.38.

Nachtragszeichnung zum Bauschein Nr. 9/38
Einfamilien-Wohnhaus Dolke,
Zeuthen, Kreis Teltow, Triftstraße Nr. 15
Grundbuch Zeuthen, Band 44, Blatt 1234.

M. 1:100

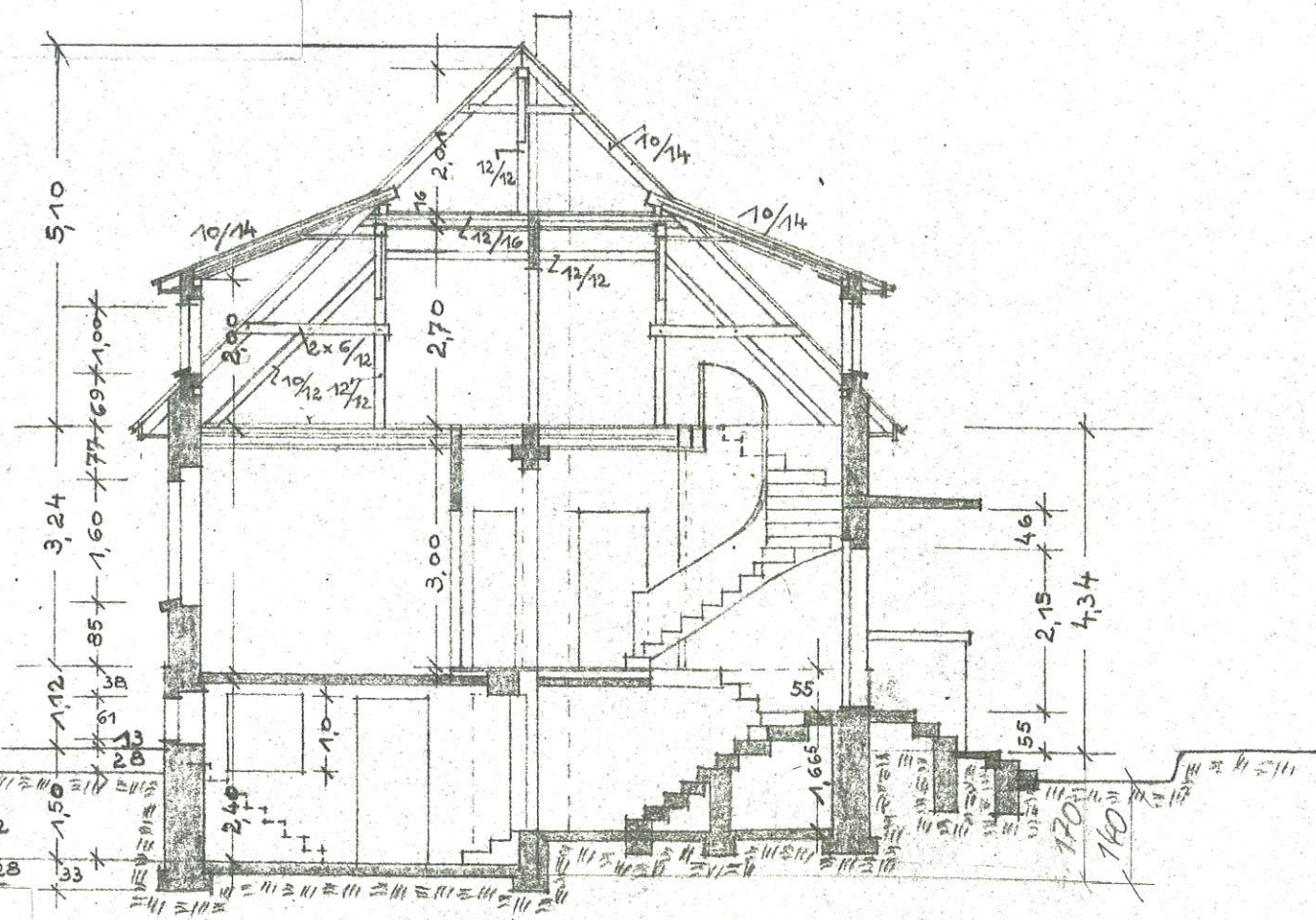

Schnitt "C-D"

C

C

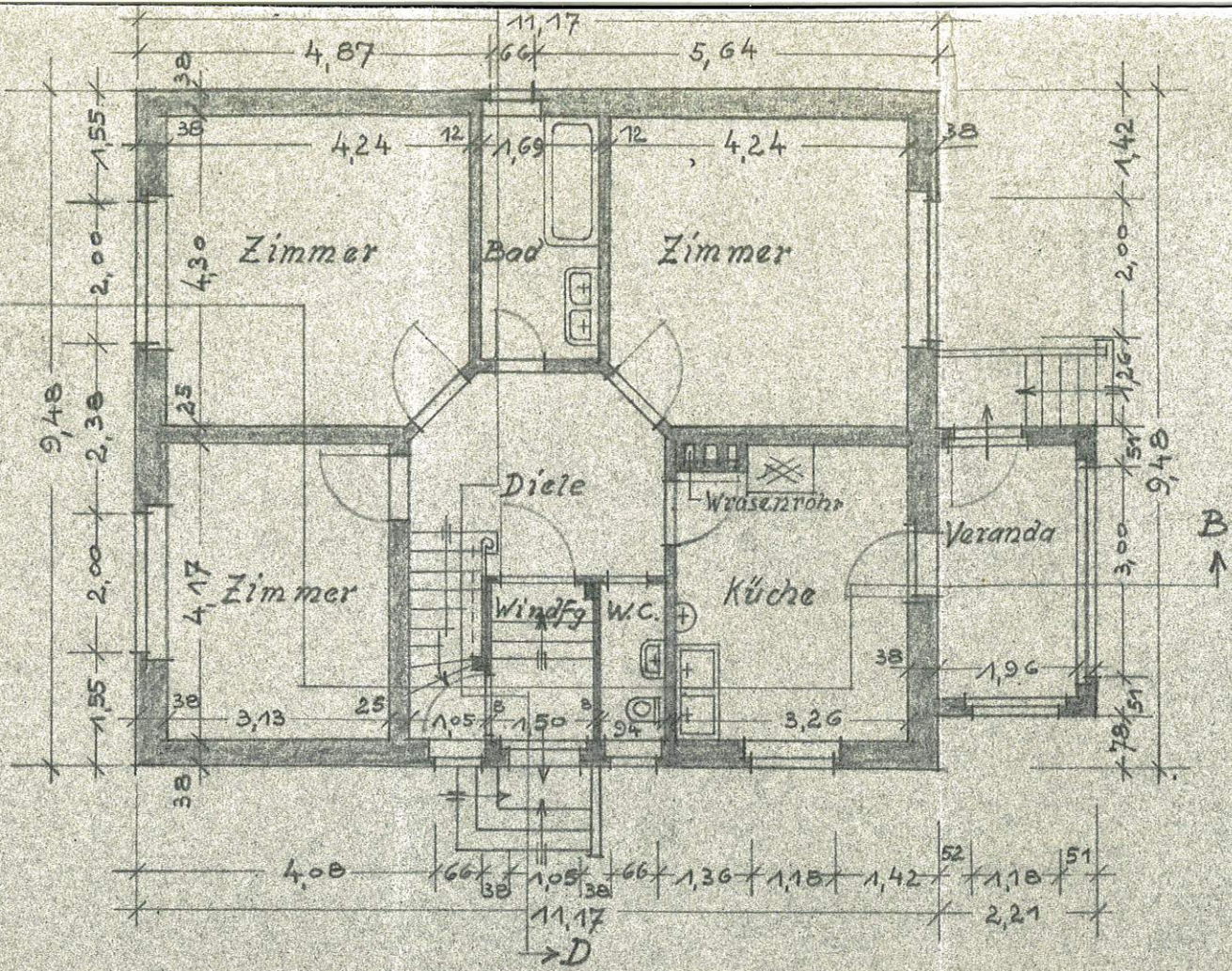

Erdgeschoss

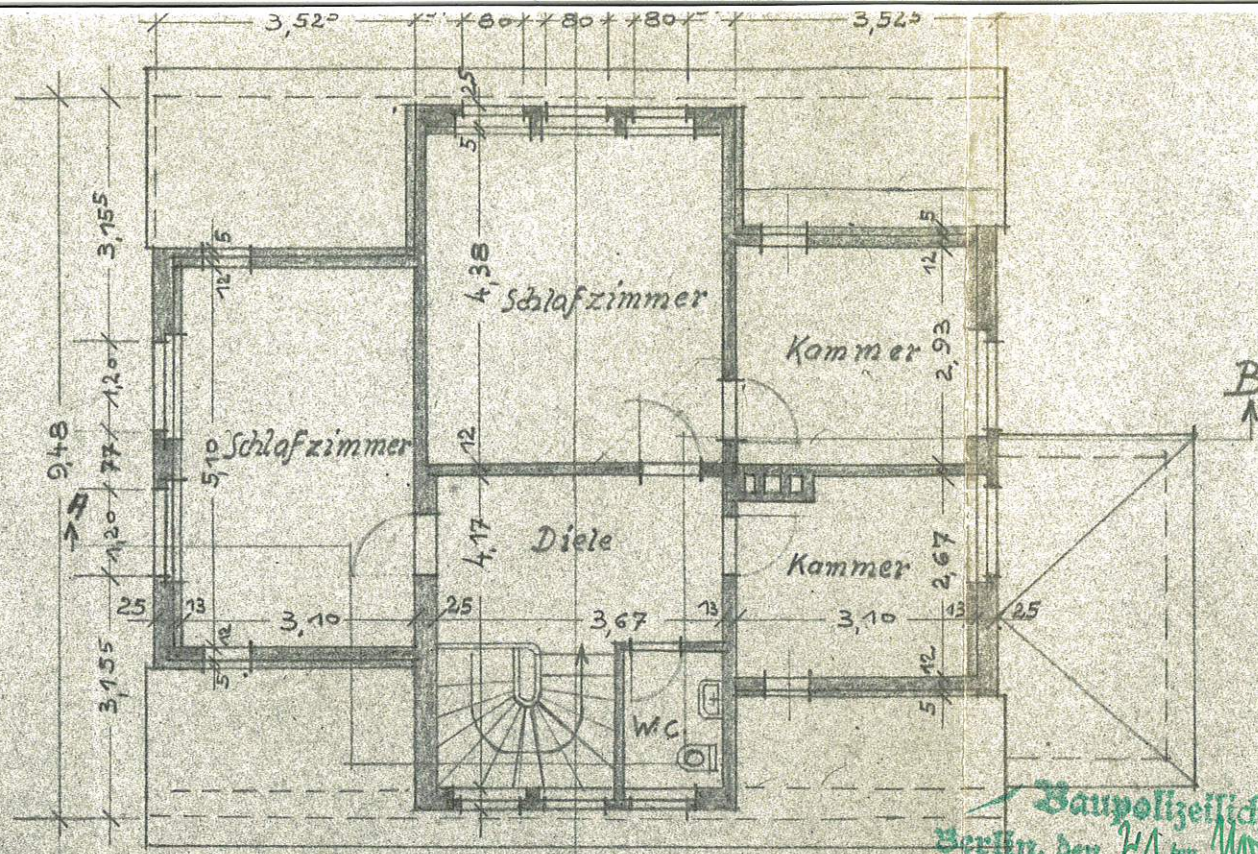

Dachgeschoss

Berlin-Hälershof, im August 1938.

Baupolizeilich geprüft
 Berlin, den 21. ten November 1938
 Baupolizeiamt des Kreises Teltow

Georg Doike
 Architekt
 M. d. R. d. b. K.
 Mitgl.-Nr.: 17269

Doike

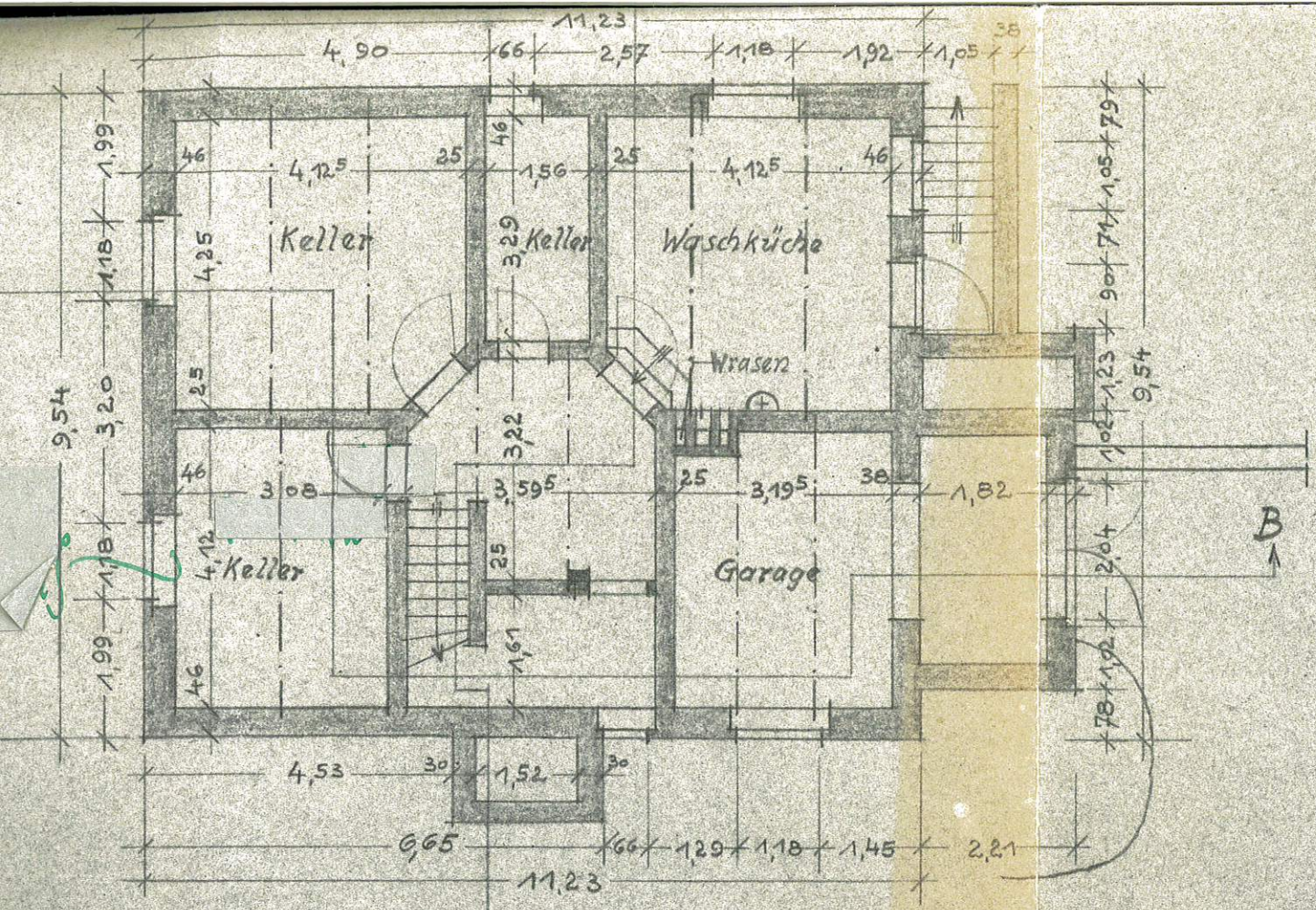

Kellergeschoß

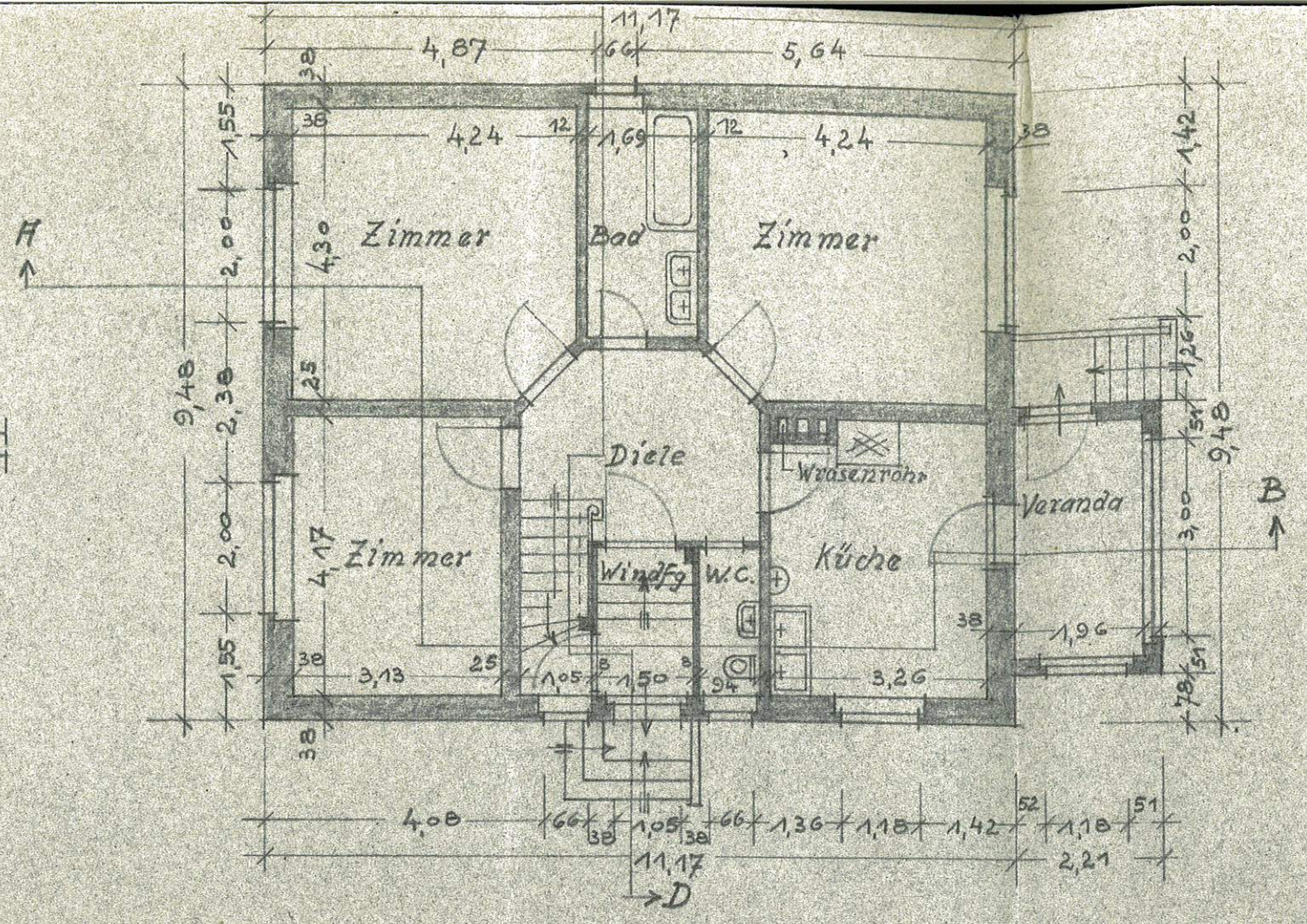

Erdgeschoß

Berlin-Adle

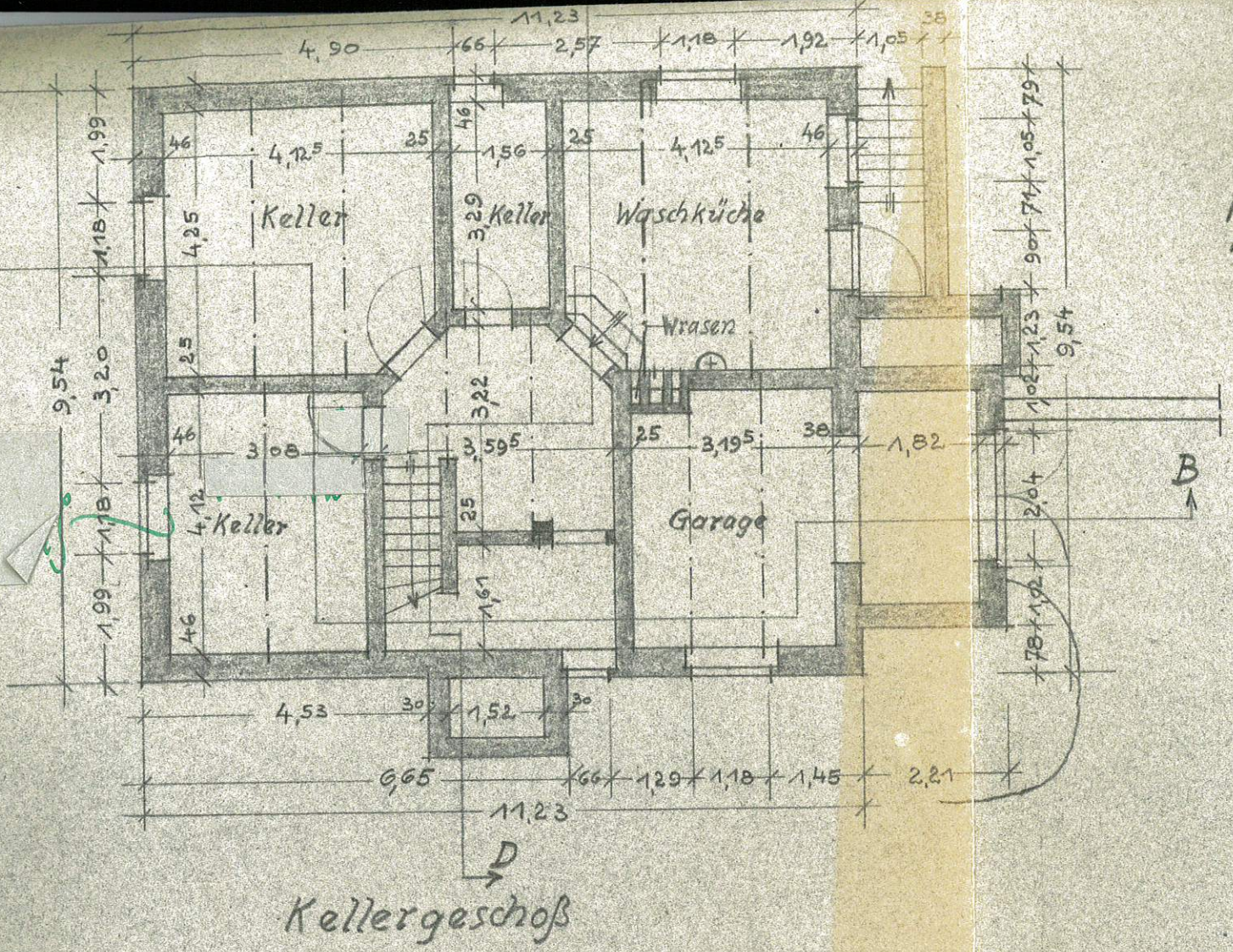

Handwritten scribble or mark.