

Bauschein

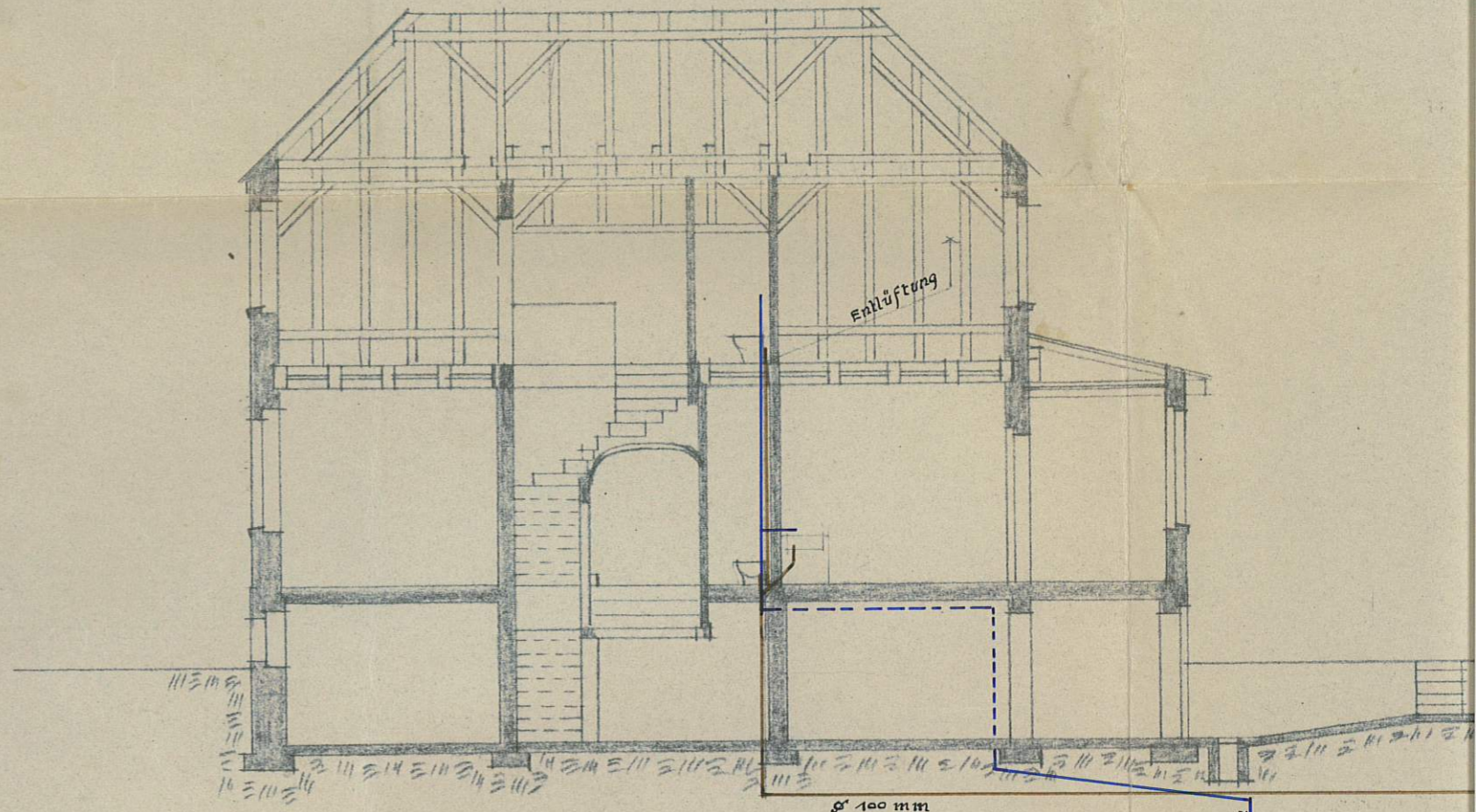

Längsschnitt

~ 1974

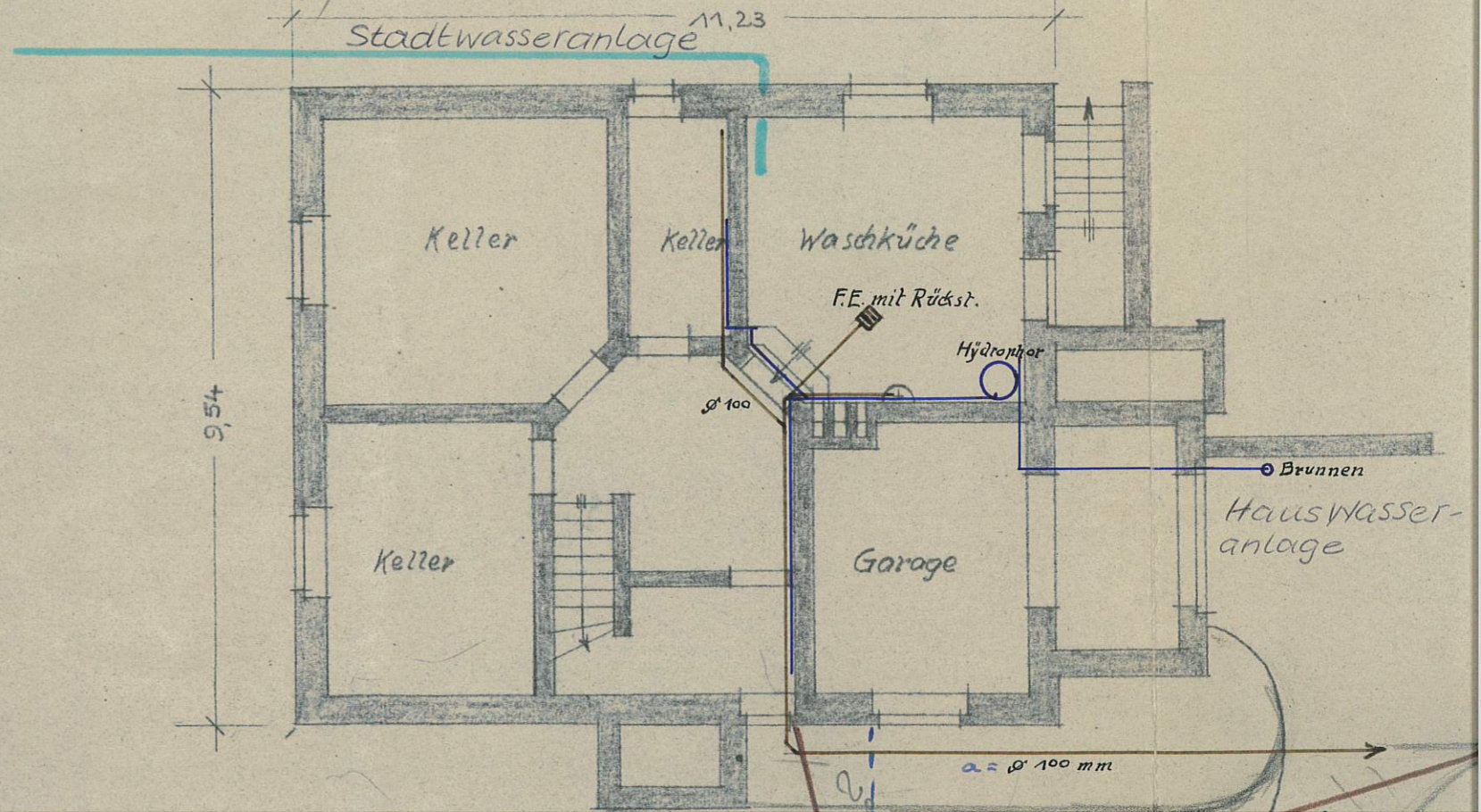

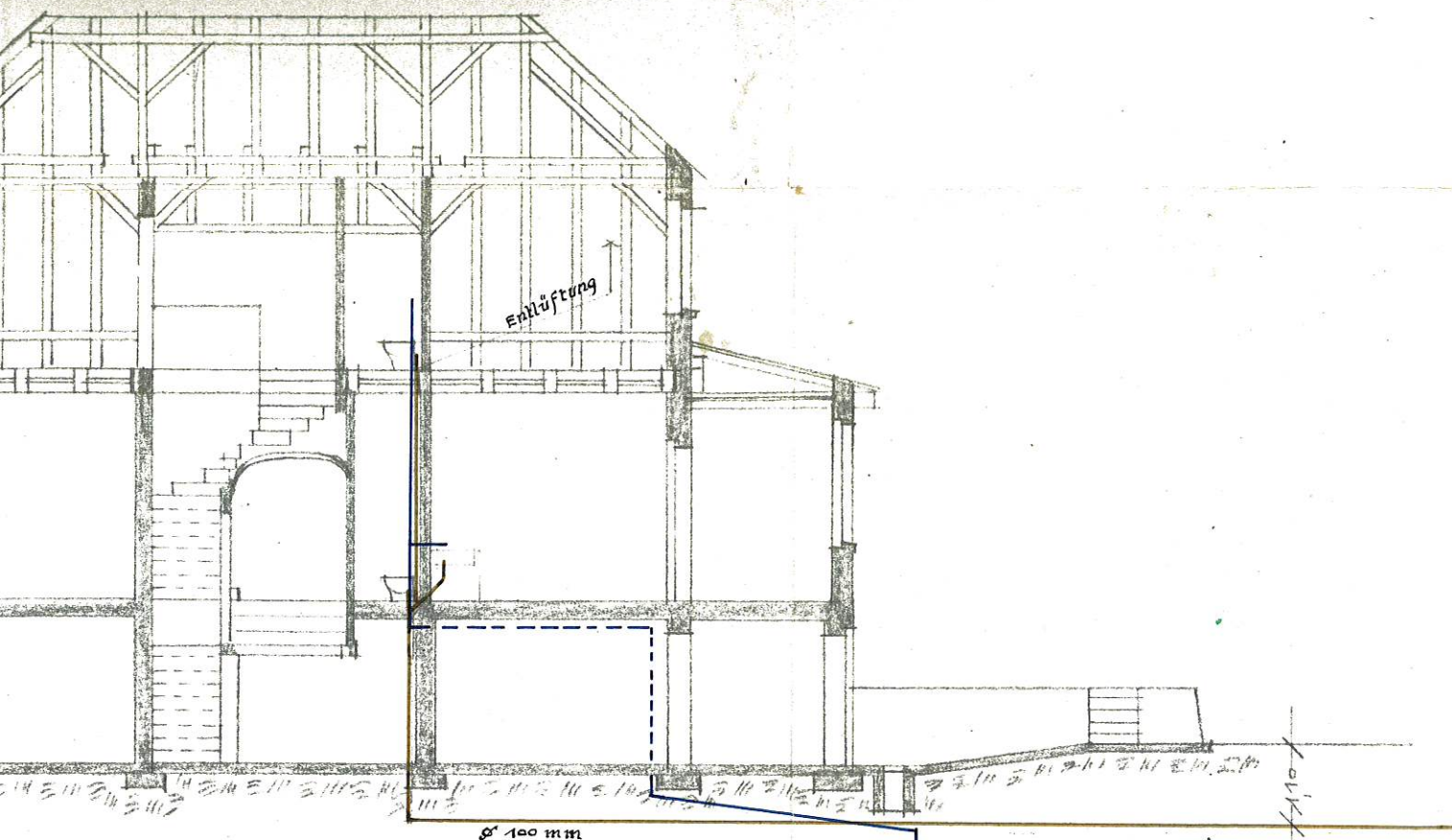

Längsschnitt

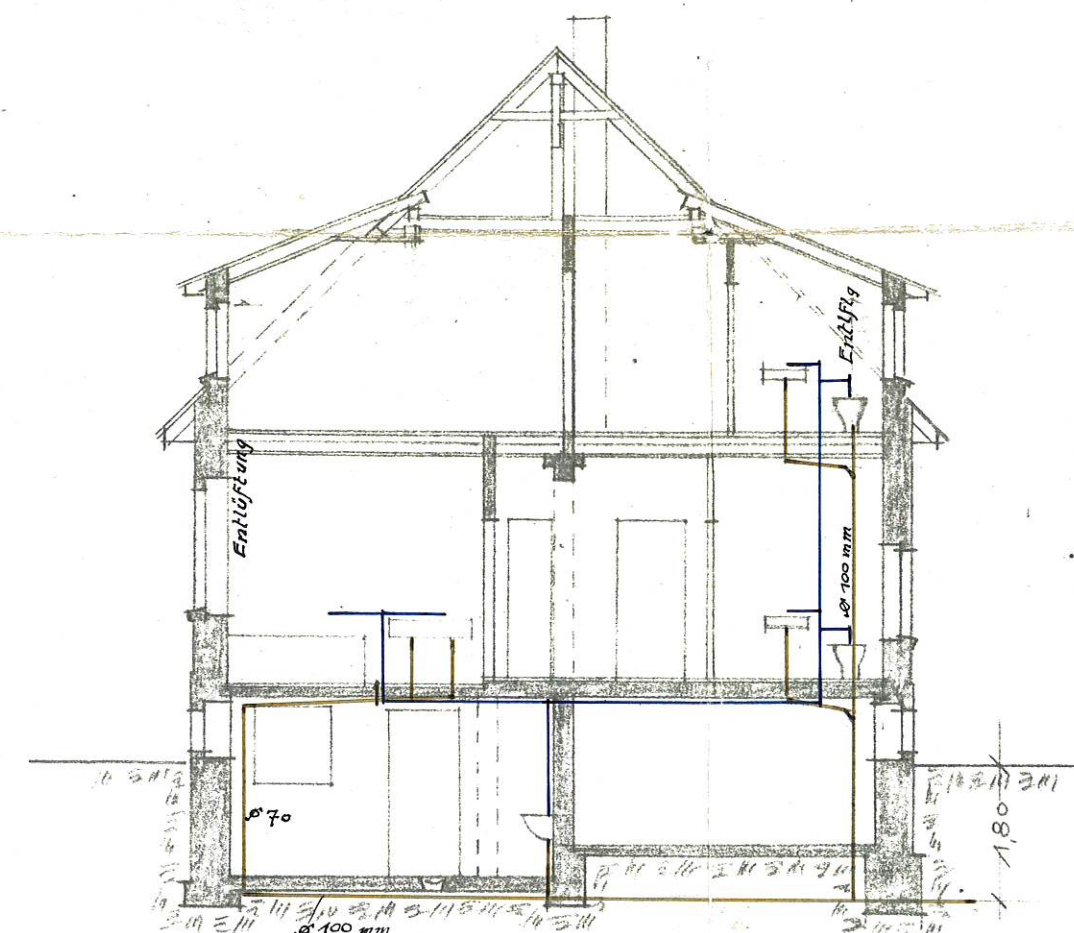

Querschnitt

Gilt nur für

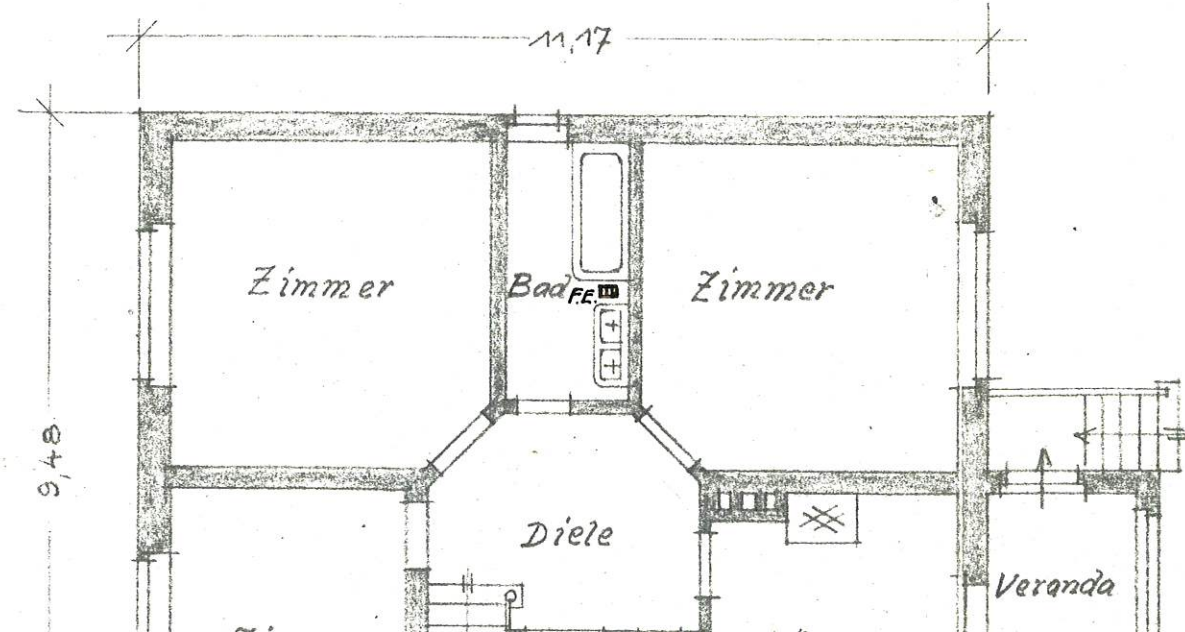
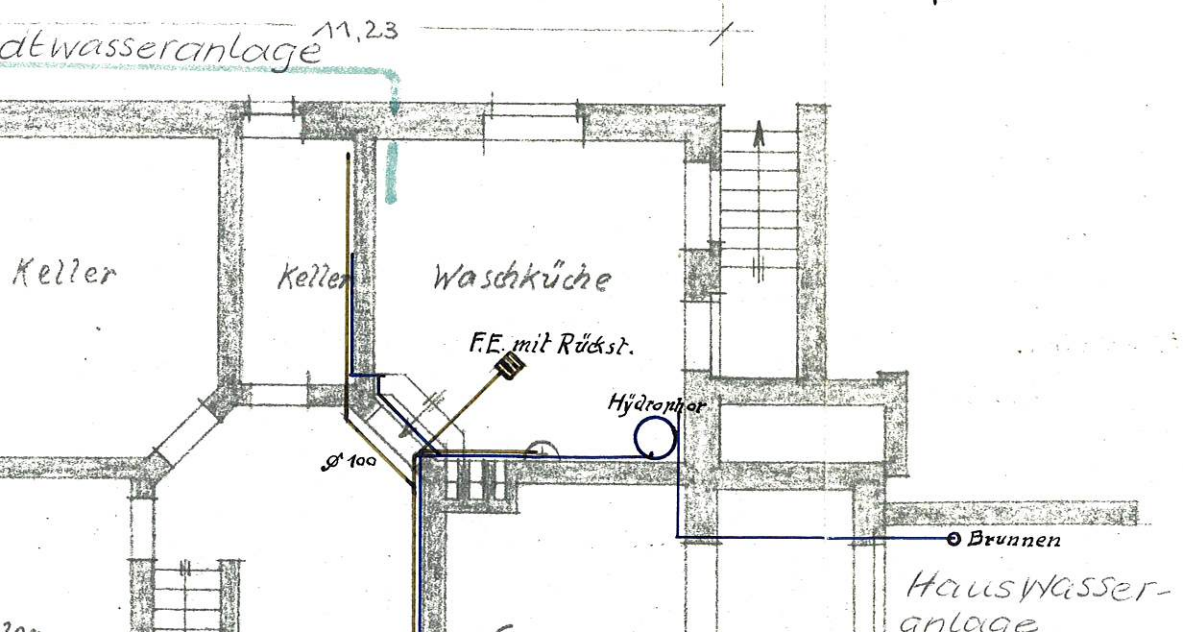

Gilt zum Bauschein Nr. vom heutigen Tage.
 Berlin, den
 Landrat des Kreises Teltow.

Zeichnung zur Be- und Entwässerung des Wohnhauses
 G. Dolke, Zeuthen, Kreis Teltow, Triftstraße 15

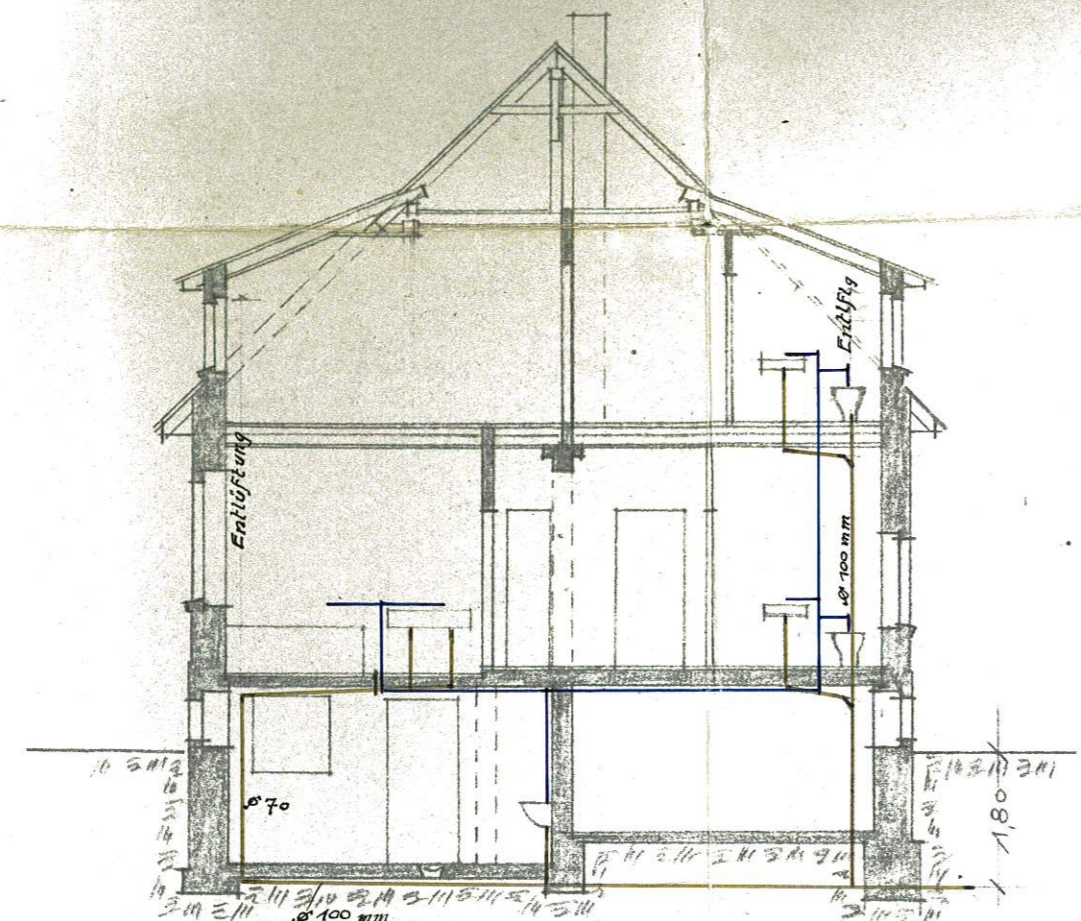

Querschnitt

Gilt nur für ~~Stille Verrechnung~~
 Be- und Entwässerung

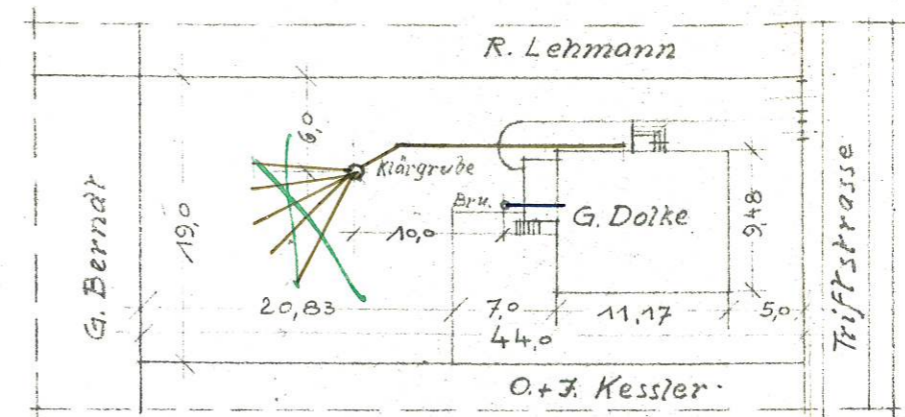

Lageplan M. 1:500

Nachtrag
 gehört zum Bauschein Nr. 9138 vom 18.4.38

Die Richtigkeit des Lageplanes bescheinigt.
 Die Baufluchtlinie ist eingezeichnet.
 Zeuthen, den 30. Aug. 1938
 Krs. Teltow

Der Bürgermeister
[Signature]

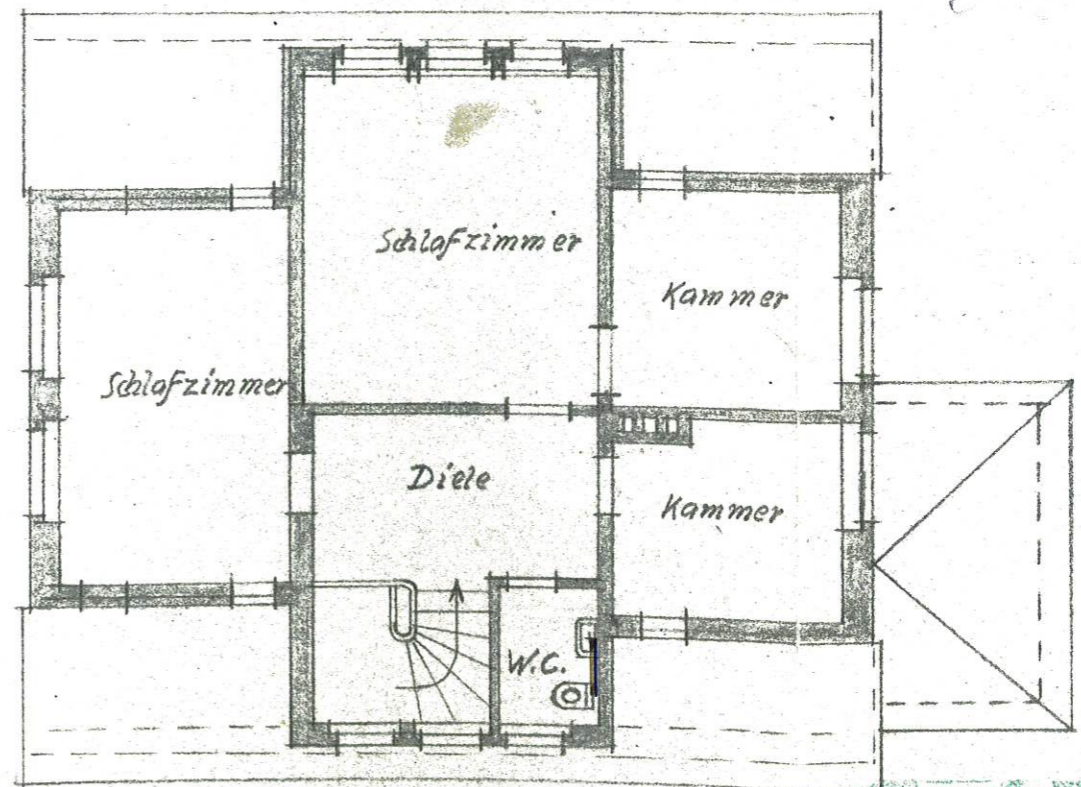
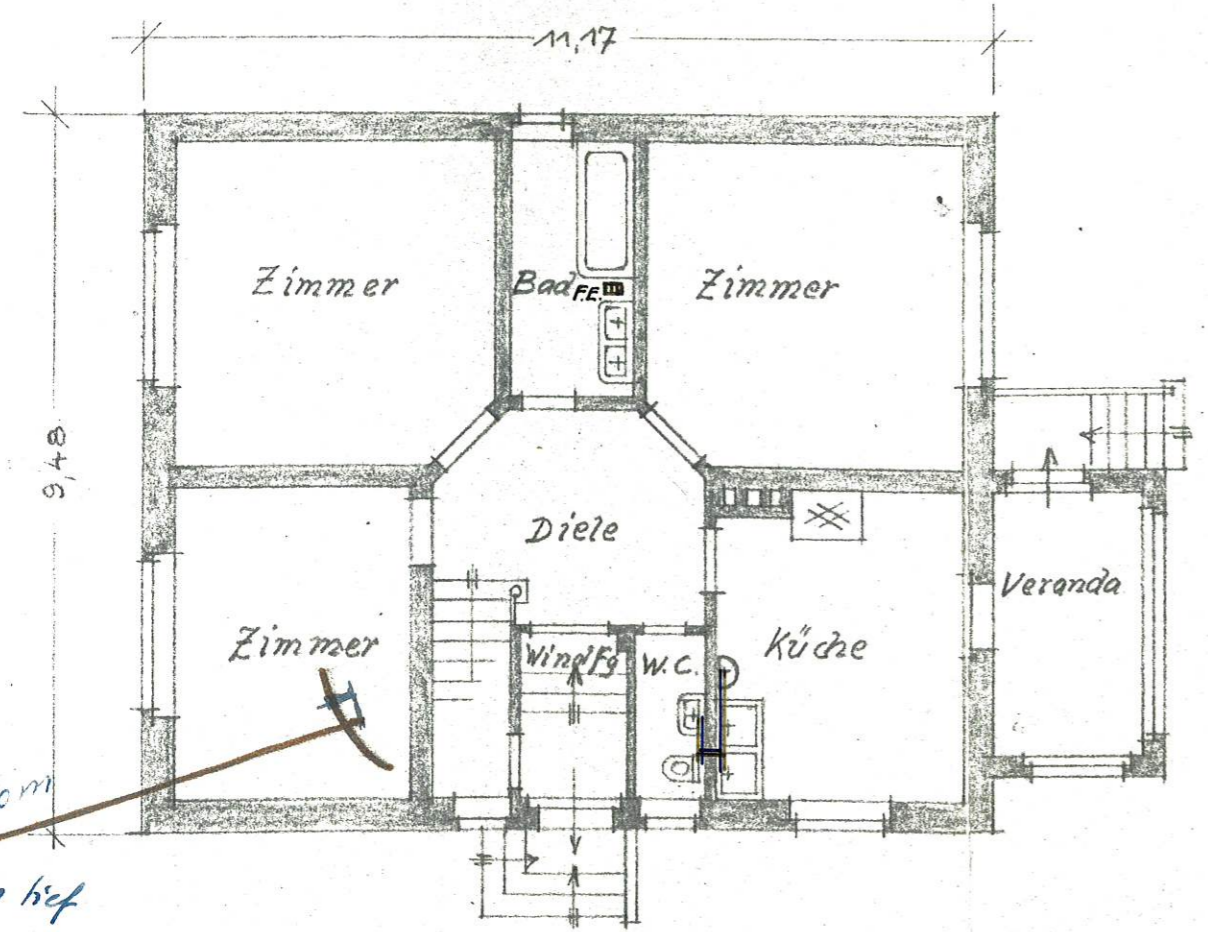

Samtlich geprüft
 Berlin, den 1. September 1938